

RZUT

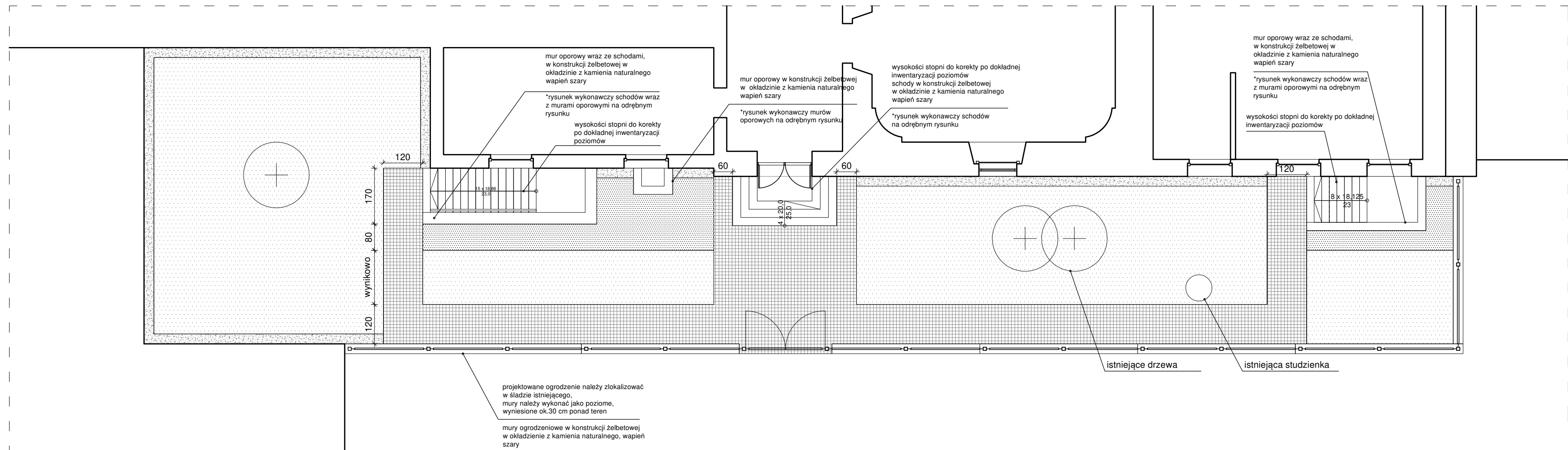

projektowane ogrodzenie należy zlokalizować w śladzie istniejącego, mury należy wykonać jako poziome, wyniesione ok. 30 cm ponad teren
mury ogrodzeniowe w konstrukcji żelbetowej w okładzinie z kamienia naturalnego, wapieni szary

PRZĘŚŁO POWTARZALNE skala_1:50

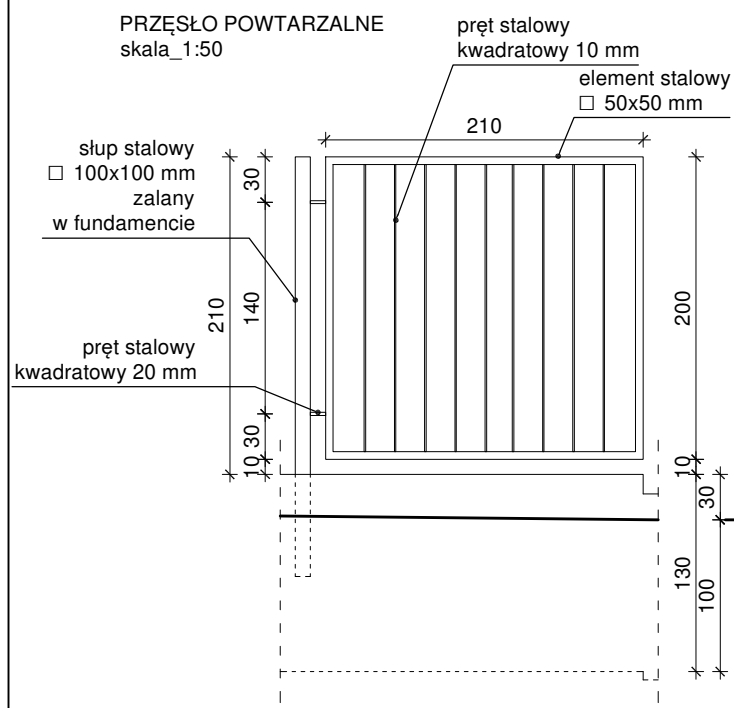

WIDOK PRZĘSEŁ OGRODZENIA

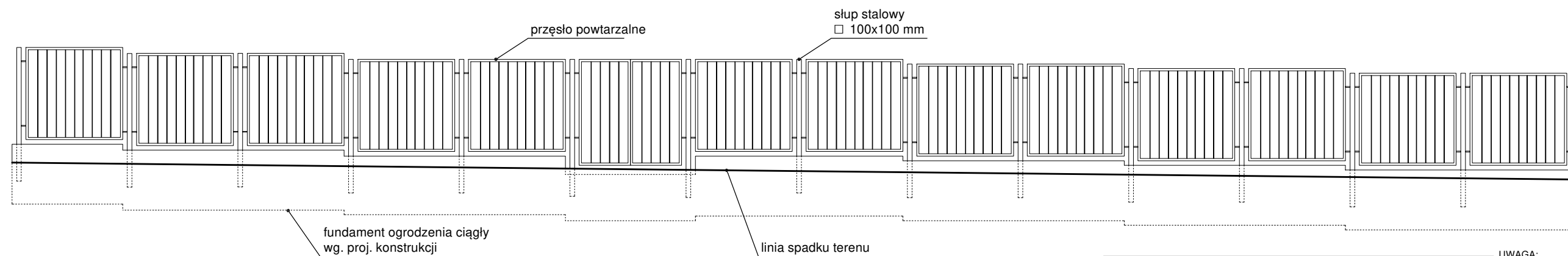

8cm	kostka brukowa granitowa 8x8cm płomieniowana
15cm	podsyпка z mieszanki cementu i piasku 1:3
40cm	warstwa kruszywa niewysadzinowego

ZESTAWIENIE NAWIERZCHNI	pow.
kostka brukowa granitowa 8x8cm płomieniowana na podsypce cement/ piasek 1:3	60m ²
opaska żwirowa szer. 30cm, kolor jasno szary	15m ²
trawa z rolki na podłożu gr. 20cm z mieszanki ziemi ogrodniczej i piasku 3:1	135m ²
krzewy gat. Berberys sp. w ilości 3 szt/m ²	15m ²

Fundusze Europejskie **Rzeczpospolita Polska** **Śląskie** **Unia Europejska**

JEDNOSTKA PROJEKTOWA: **TRK72** JRK72 ARCHITEKT JACEK KRYCH
ul. ZWYCIĘSTWA 40/12A
44-100 GLIWICE
NIP 888-114-10-57
info@jrk72.pl 784 060 474

ZAMAWIAJĄCY: **ZAKON BRACI MNIEJSZYCH PROWINCJI WNIEBOWIĘCIA NAJŚWIĘTSZEJ MARII PANNY, DOM ZAKONNY W BYTOMIU**

ADRES INWESTYCJI: **PLAC KLASZTORNY 5, 41-902 BYTOM**

TEMAT PROJEKTU: **RENOWACJA ZABYTKOWEGO KOŚCIOŁA ŚW. WOJCIECHA W BYTOMIU**

BRANŻA: **ARCHITEKTURA** ETAP: **PROJEKT WYKONAWCZY**

TEMAT RYSUNKU: **PROJEKT ZAGOSPODAROWANIA TERENU**

PROJEKTANT: arch. Jacek KRYCH nr upr. 20/09/SLOKK
OPRACOWANIE: arch. Michał NAWROT arch. Joanna URBANOWICZ arch. Sabrina TKACZUK

NR RYS.: **KPB-PW-A-37_R2** DATA: 12-2018 SKALA: 1:100

UWAGA: - wszystkie elementy stalowe ogrodzenia cynkowane ogniowo oraz malowane proszkowo

UWAGI:
1. OPRACOWANIE CHRONIONE USTAWĄ O PRAWIE AUTORSKIM I PRAWACH POKREWNYCH (DZ.U. NR24/94 POZ.83 Z DNIA 4 LUTEGO 1994R.)
2. NIE WOLNO ODMIERZAĆ ZADNYCH WYMIARÓW Z TEGO RYSUNKU. OBOWIĄZKIEM WYKONAWCY JEST SPRAWDZIĆ WYMIARY W NATURZE PRZEKAZAĆ INFORMACJE O NIEZGODNOŚCIACH DO BIURA ARCHITEKTONICZNEGO
3. RYSUNEK ROBOCZY BEZ PODPISÓW PROJEKTANTÓW I WYMAGANYCH ZATWIERDZEŃ, NIE JEST PODSTAWĄ DO ROZPOCZĘCIA PRAC BUDOWALNYCH